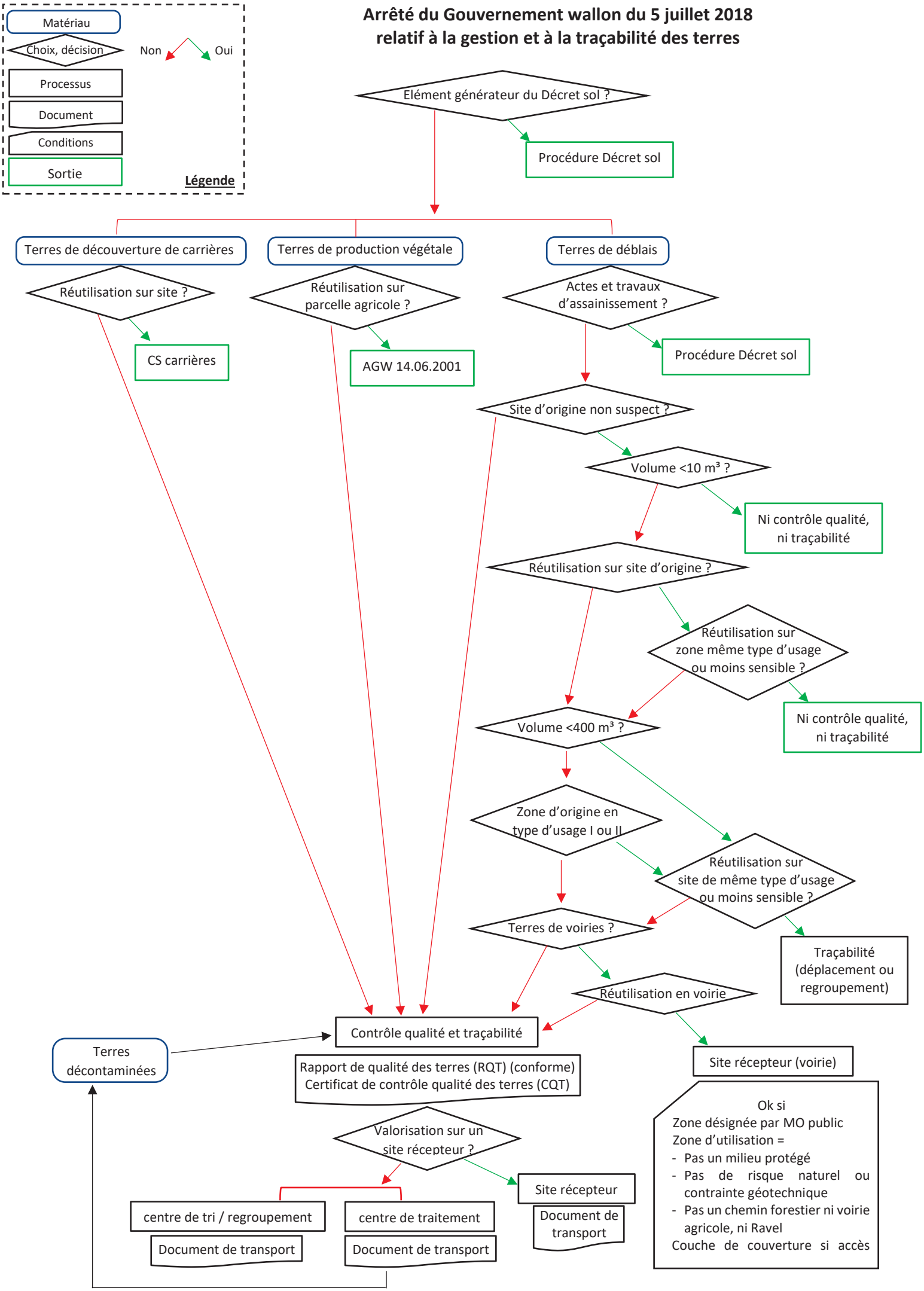Arrêté du Gouvernement wallon du 5 juillet 2018 relatif à la gestion et à la traçabilité des terres